Documento de fase 3 y 4

Planificación y metodología

1. Introducción

En este apartado se recoge la documentación que demuestra el trabajo realizado durante la **fase 3: planificación del proyecto** y la **fase 4: metodología de trabajo**. Según el dossier, en la fase 3 se debía organizar el trabajo mediante un diagrama de Gantt y un tablero Trello, y en la fase 4 se debía definir la metodología de trabajo, las reuniones y el seguimiento del proyecto.

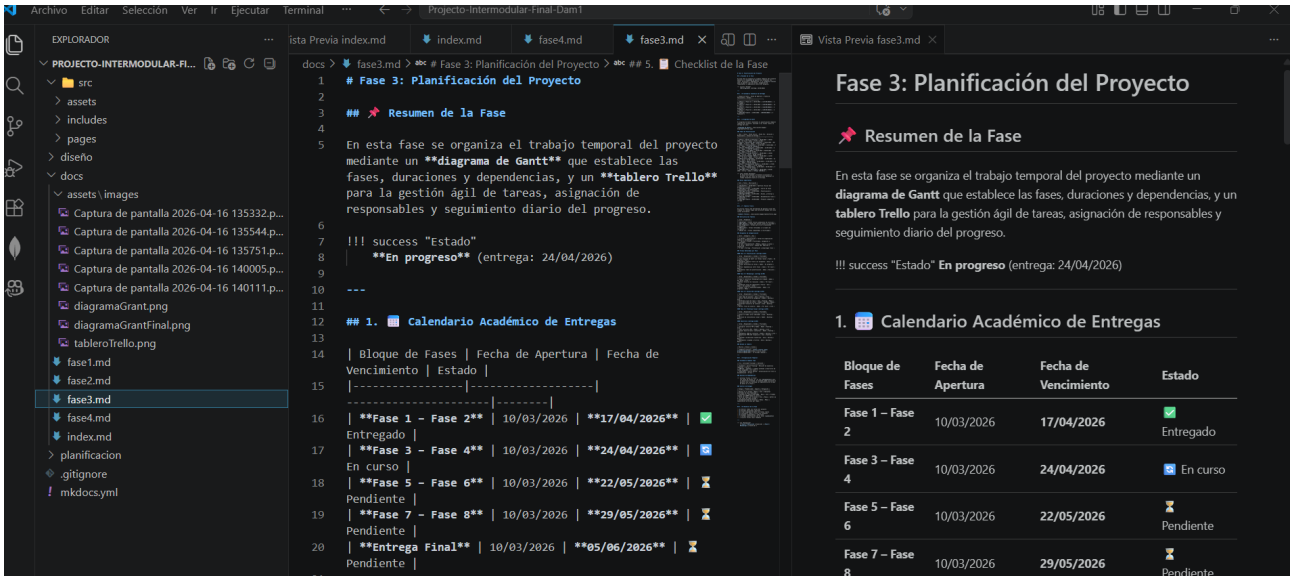

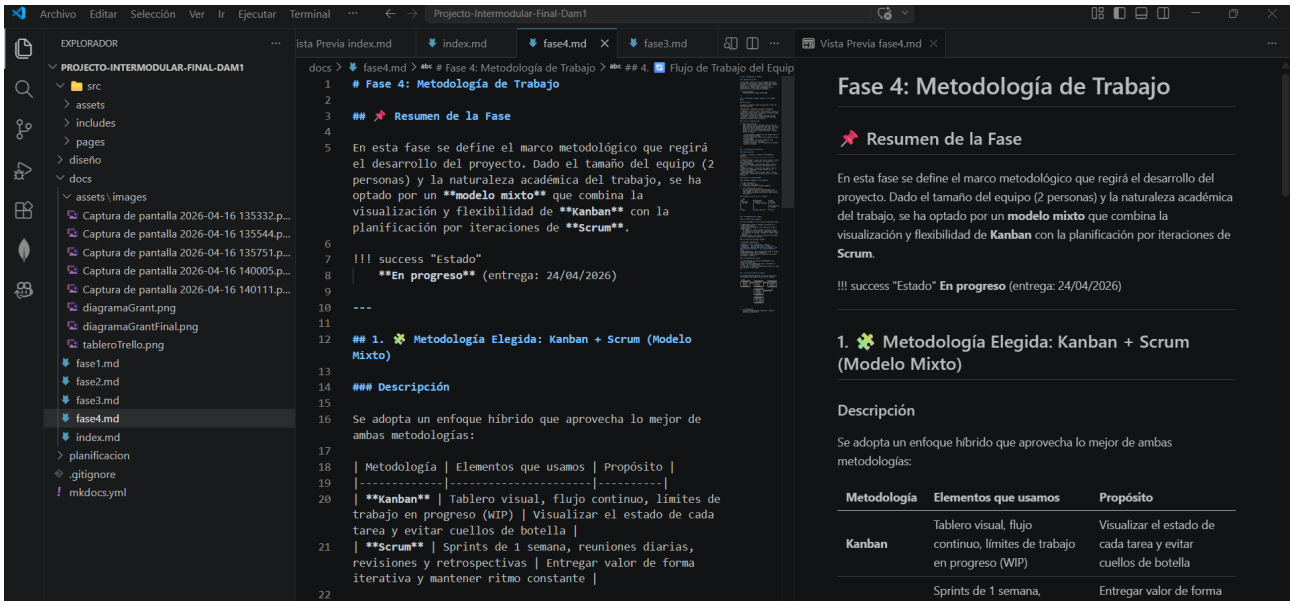

2. Planificación del proyecto

Durante la fase 3 se elaboró una planificación inicial para organizar las tareas del proyecto en el orden correcto y con una duración estimada para cada una. Esta planificación permitió repartir el trabajo en etapas y visualizar mejor el avance del proyecto.

El diagrama de Gantt representa la planificación temporal completa del proyecto, ajustada a las fechas reales de entrega del aula.

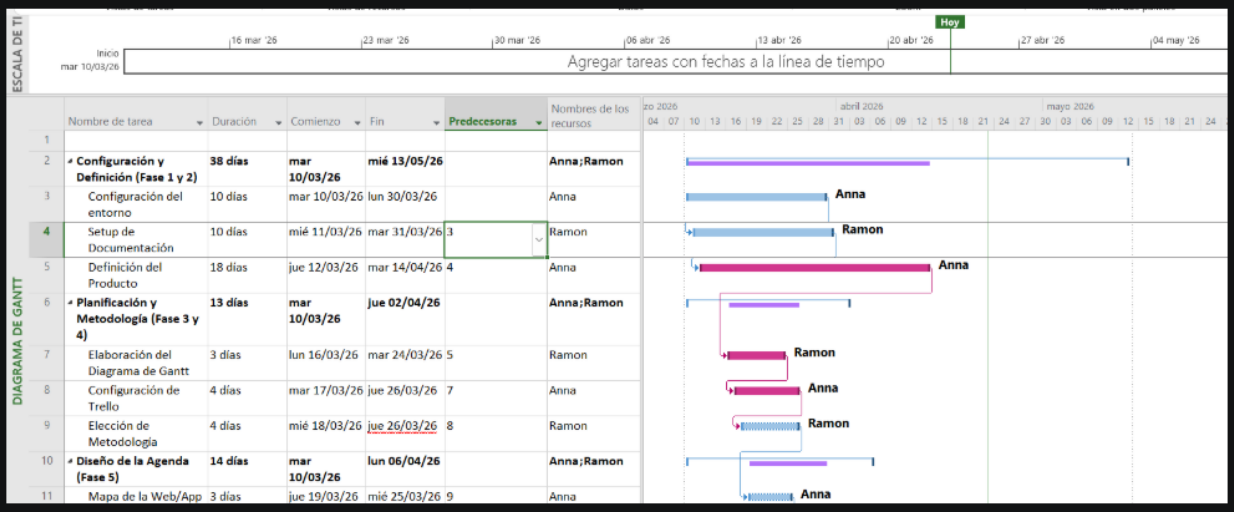

Tabla de Planificación

Fase / Tarea	Fecha Inicio	Fecha Fin	Duración	Responsable	Bloque de Entrega
Fase 1: Equipo y Entorno	10/03/2026	30/03/2026	20 días	Ambos	F1-F2 (17/04)
Fase 2: Definición del Proyecto	20/03/2026	06/04/2026	18 días	Ambos	F1-F2 (17/04)
Fase 3: Planificación	10/04/2026	16/04/2026	7 días	Ambos	**F3-F4 (24/04)**
Fase 4: Metodología	18/04/2026	23/04/2026	6 días	Ambos	**F3-F4 (24/04)**
Fase 5: Diseño Web	25/04/2026	08/05/2026	14 días	Ambos	F5-F6 (22/05)
Fase 6: Prototipo Visual	09/05/2026	16/05/2026	8 días	Anna	F5-F6 (22/05)
Desarrollo Backend (PHP)	25/04/2026	22/05/2026	28 días	Ramón	F5-F6 (22/05)
Desarrollo Frontend	02/05/2026	22/05/2026	21 días	Anna	F5-F6 (22/05)
Pruebas y Depuración	16/05/2026	27/05/2026	12 días	Ambos	F7-F8 (29/05)
Fase 7: Documentación Final	23/05/2026	27/05/2026	5 días	Ambos	F7-F8 (29/05)
Fase 8: Presentación	26/05/2026	29/05/2026	4 días	Ambos	F7-F8 (29/05)

2.1 Diagrama de Gantt

El diagrama de Gantt muestra las fases del proyecto, la duración estimada de cada tarea y el orden en el que se han realizado. Este recurso ha servido para organizar el trabajo de forma visual y comprobar qué tareas dependían de otras antes de empezar.

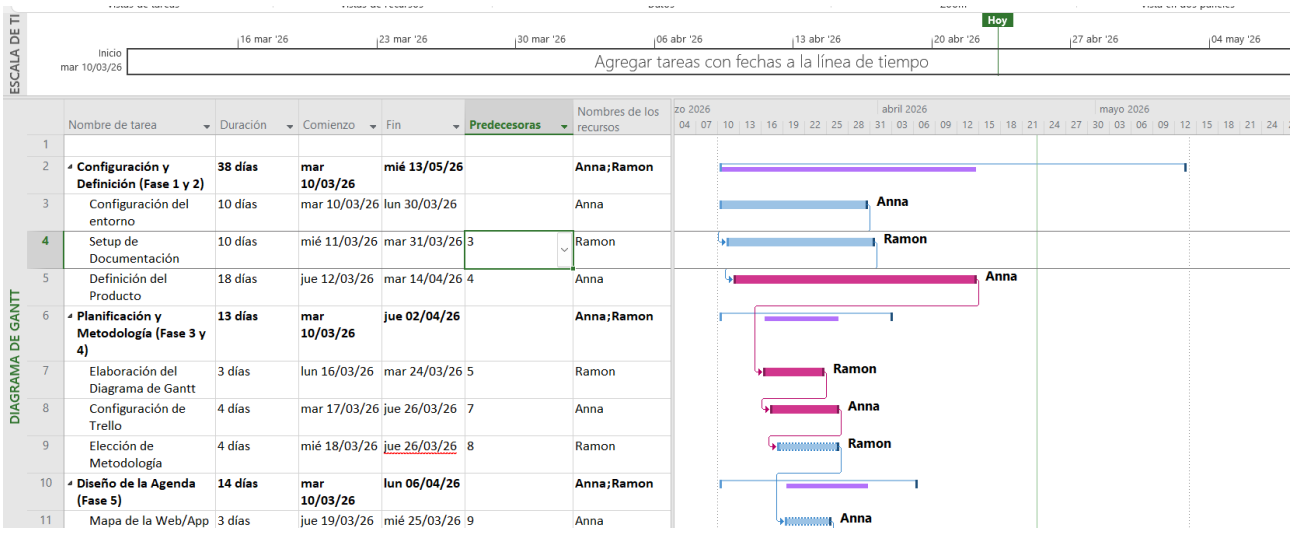

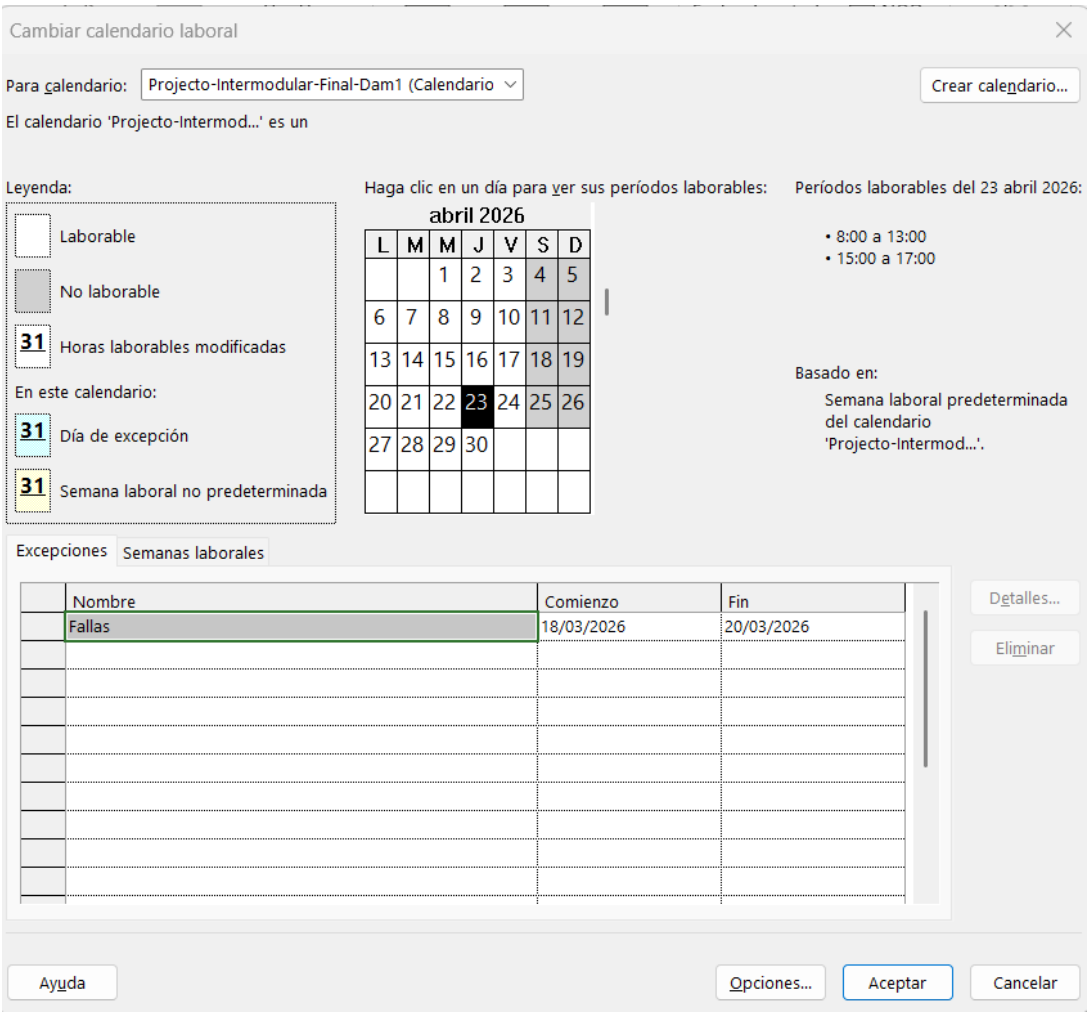

2.2 Tablero Trello

El tablero de Trello se ha utilizado para dividir el trabajo en tareas concretas, asignar responsables y hacer seguimiento del estado de cada actividad. Gracias a esta herramienta, ha sido más fácil ver qué estaba pendiente, qué estaba en proceso y qué se había completado.

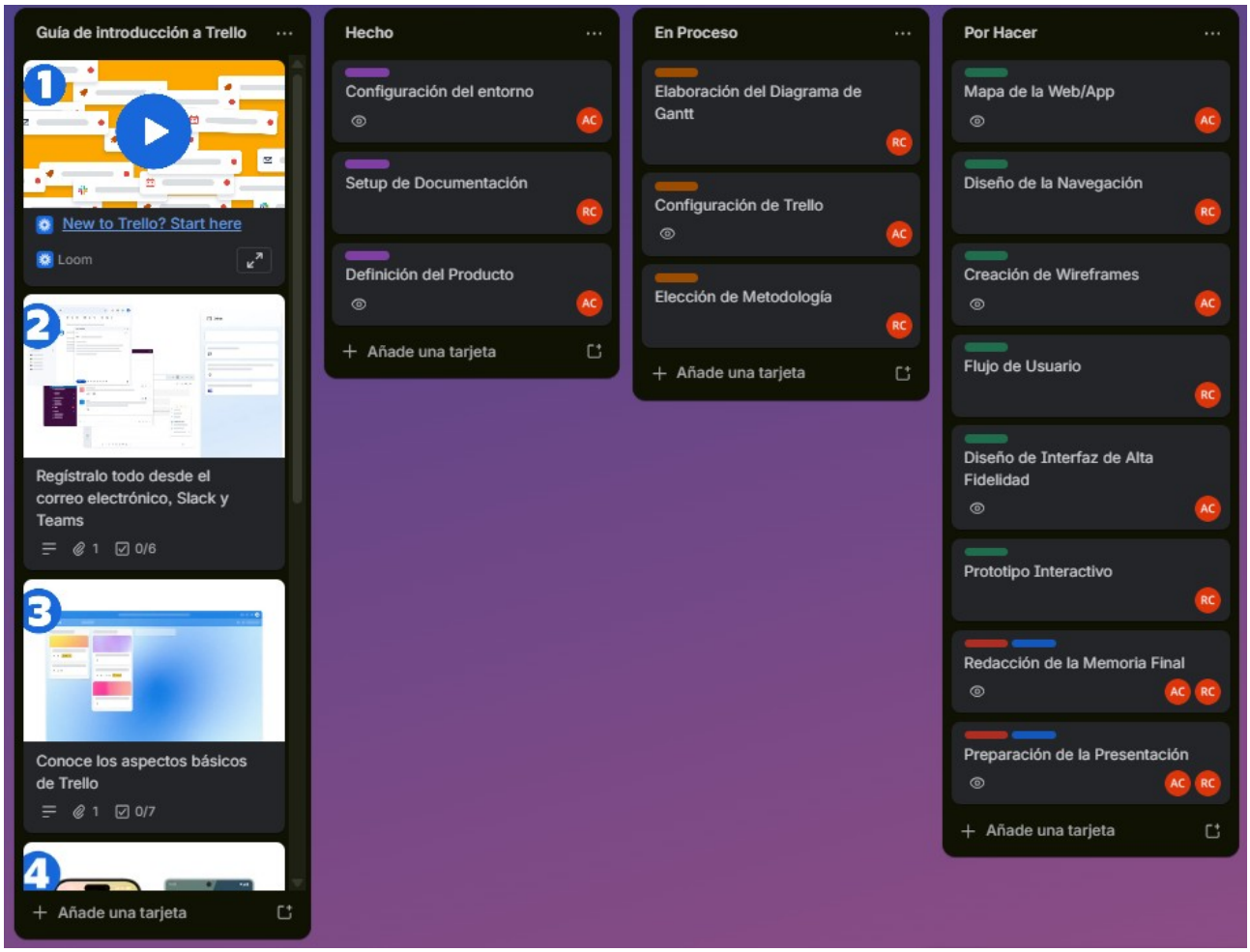

2.3 Organización de tareas

Las tareas se organizaron de manera progresiva, empezando por la definición de la estructura general y continuando con las partes más específicas del proyecto. Esta organización ayudó a mantener un orden de trabajo claro y a evitar improvisaciones durante el desarrollo.

3. Metodología de trabajo

En la fase 4 se definió la metodología de trabajo más adecuada para el proyecto. El documento indica que se podía trabajar con **Scrum, Kanban o un modelo mixto**, además de explicar cómo se organizarían las reuniones y el seguimiento del trabajo.

La metodología elegida ha sido **Kanban**. Esta elección se ha hecho porque se adapta mejor a la forma de trabajar del proyecto, permite controlar mejor las tareas y facilita la organización del trabajo durante todo el proceso.

Las reuniones se han realizado **cuando ha sido necesario**, con el objetivo de revisar el estado de las tareas, resolver dudas y decidir los siguientes pasos. Este sistema ha permitido mantener una comunicación clara y un seguimiento constante del avance.

Se ha elegido esta metodología porque permite una mejor organización del trabajo, facilita el control del progreso y ayuda a detectar problemas a tiempo. Además, encaja con el objetivo del proyecto, que no es solo crear una web o app, sino aprender a trabajar de forma profesional y documentada.

El seguimiento del trabajo se ha hecho a través de **Trello** y de la revisión de las tareas completadas. De este modo, se ha podido comprobar qué partes estaban finalizadas, cuáles seguían en proceso y qué tareas faltaban por hacer.

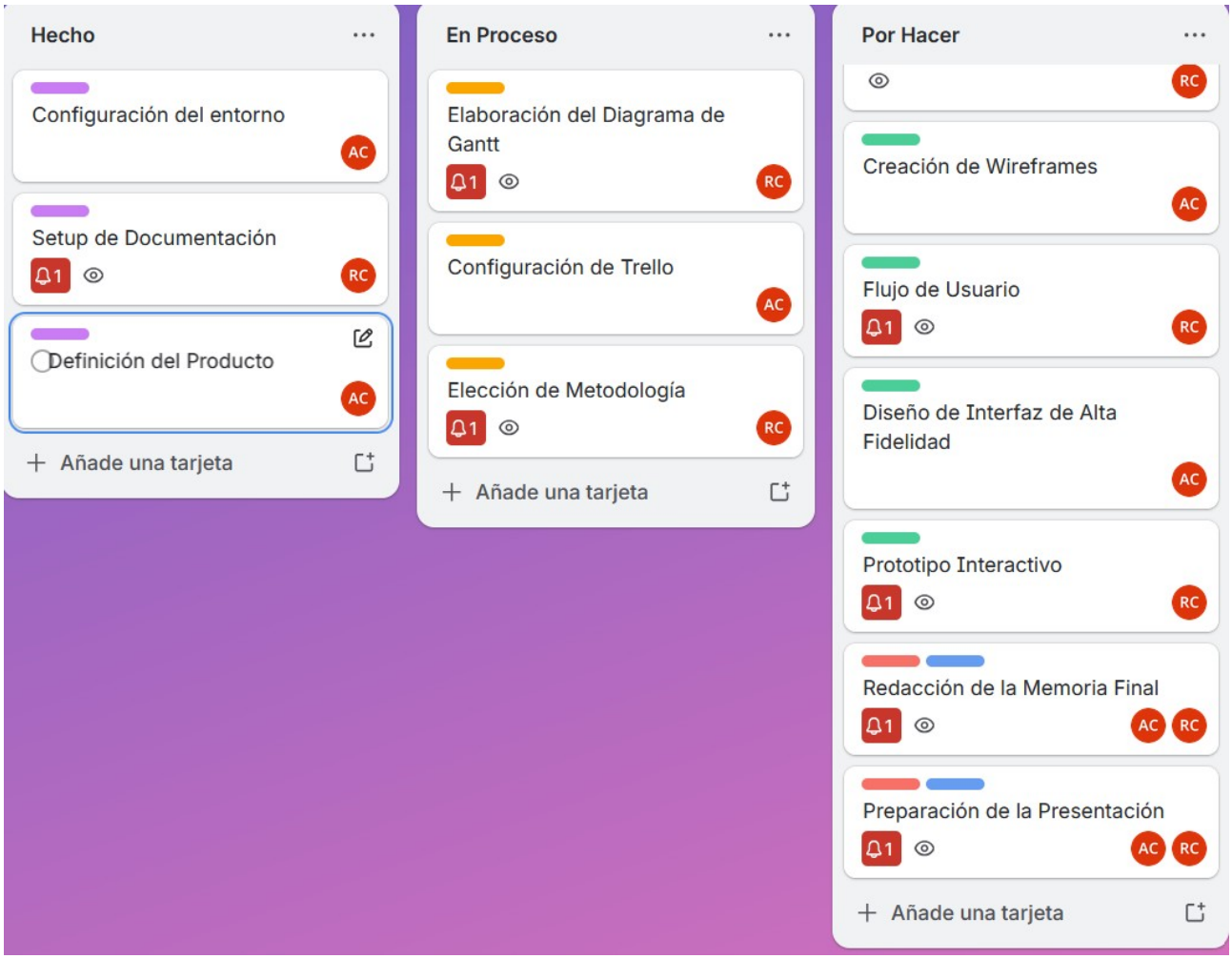

5. Conclusión

La fase de planificación y la fase de metodología han sido necesarias para estructurar correctamente el proyecto y trabajar de una forma ordenada. Gracias al diagrama de Gantt y al tablero Trello, se ha podido distribuir el trabajo con claridad, mientras que la metodología elegida ha permitido mantener un seguimiento adecuado del proceso.